ADVANCE
Têxtil

Rua Pedro Gutierrez, 228 - Jd. Primavera
Varzea Paulista / SP - CEP 13220-901
www.advancetextil.com.br

\advancetextil

@advancetextil

Todos os desenhos do book estão disponíveis nas seguintes bases, exceto os desenhos 6322-6 e 6400-6:

1243/1649 CREPE FIT NEW MICROFIBRA ESTAMPADO
6811/0815 DINAMIC ICE LIGHT MICROF.EST.UV
6676/0816 DINAMIC ICE MIC.EST.UV PROTECTION
1734/1733 LENATEX BEACH GLOSS E.HIGHCLO UV (1,50)
6012/1484 LENATEX CANELADO ESTAMPADO
6006/0710 LENATEX PRAIA ESTAMPADO HIGHCLO UV
0540/1406 MAX POWER BRILHANTE ESTAMPADO
1910 MAX POWER OPACO ESTAMPADO
1849/1848 NEW CHIFFON ESTAMPADO
6582/0914 SENSITEL SUN EST.MICROFIBRA HIGHCLO UV
0817/1316 SHINY SENSITEL MICROF.ESTAMPADO UV
6824/0897 SURFACE MICROF.ESTAMPADO UV
6374/0718 TOP FASHION MIC.EST.UV PROTECTION
0945 TRAIL ESTAMPADO
6783/1382 TULE FRANCE MICROFIBRA ESTAMPADO
1951/1952 MICRO CANELADO STRETCH ESTAMPADO

Desenhos 6322-6 e 6400-6 estão disponíveis apenas nas bases:
1752 LENATEX BEACH GLOSS ESTAMPADO FLÚOR HIGHCLO UV (1,50)
6864 DINAMIC ICE MICROFIBRA ESTAMPADO FLÚOR

Desenhos que formam listras podem ficar levemente distorcidos na seguinte base:
6552/1602 VISCOSE PREMIUM ESTAMPADO.(TEC.PLANO)

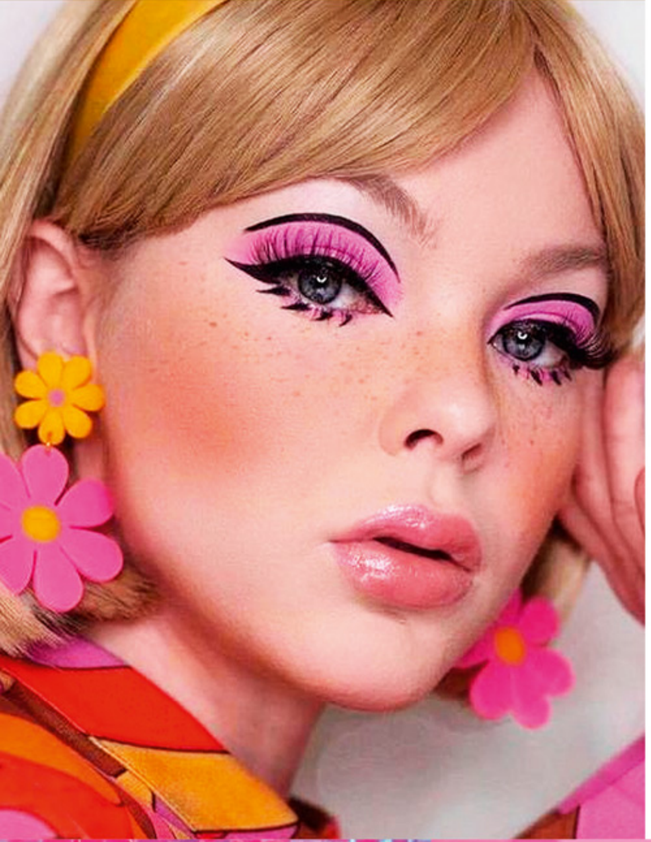

Upcycle de Ideias

Como uma continuação do tema "Hora de Renovar" do Inverno 2023 o tema "Upcycle de Ideias" fala sobre o fato de estarmos cada vez mais olhando para as tendências do passado e as repaginando.
Ouviremos cada vez mais sobre o reaproveitamento de materiais para que cada vez exista menos desperdício.
Esse tema é bastante jovem, as cores da cartela voltadas para esse tema são os tons mais nostálgicos, clássicos como o 0364-Naomi, o 0900-Preto, o 6200-Azul Luxo,o 0607-Royale, e o 7931-Selva combinados com os tons mais ácidos como o 0103-Refresco de Limão*,e o 0189-Nectarina.
Destaque para o filme da Barbie que já está virando tendência antes mesmo do filme ser lançado, com seus tons de rosa, e estampas que remetem a Miami dos anos 80 com estampas florais, coqueiros, animal print em tons mais vibrantes.
As estampas que remetem aos anos 60 e 70 continuam em alta para os segmentos de Praia e Fitness, destaque para as estampas geométricas e as com efeito de ilusão de óptica em tons flúor.
As estampas milimalistas em cores primárias deixam os looks bem alegres e divertidos.
Outra tendência de estamparia para esse tema é a estampa com cara de colagem, a ideia é combinar estampas clássicas e transformá-las em novas.
A modelagem para o segmento de fitness aparece mais folgada remetendo ao estilo Street do final dos anos 90 e início dos 2000.
Para o segmento de Praia em alta as modelagens mais vintages, bem cavados, com a cintura bem marcada.
Para ambos segmentos as modelagens assimétricas continuam em alta.
As bases caneladas, os tecidos com brilho e os tecidos de tela como os tules fazem parte da estética desse tema.

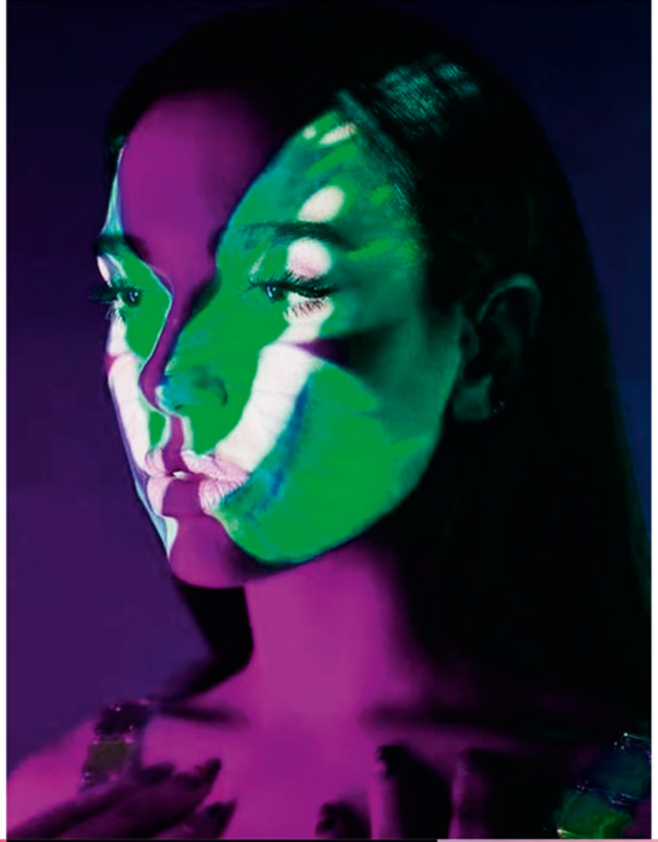

Natureza Online

Continuação do tema "Novo Mundo" o tema "Natureza Online" celebra a natureza, cada vez falamos mais sobre como a natureza tem sido reproduzida através da tecnologia de uma forma idealizada e fantasiosa.
Suas texturas, a flora, a fauna, as cores, tudo vira fonte de inspiração.
A cartela desse tema mistura os tons mais neutros com os tons bem vibrantes, destaque para o tom 5226-Semente de Uva, para a cor 7882-Gramadão, o tom 1001-Sun, e os tons de Azul.
As estampas clássicas florais, os geométricos e os paisleys aparecem em cores bem saturadas.
Estampas abstratas e as estampas tropicais psicodélicas fazem parte desse tema.
Tecidos com brilho e transparência aparecem em ambos segmentos.
Tecidos leves e fluídos estarão em alta pras saídas de praia.
Tecidos com bastante textura imitando as texturas encontradas nas florestas e no fundo do mar continuam para os segmentos de Praia e Fitness.

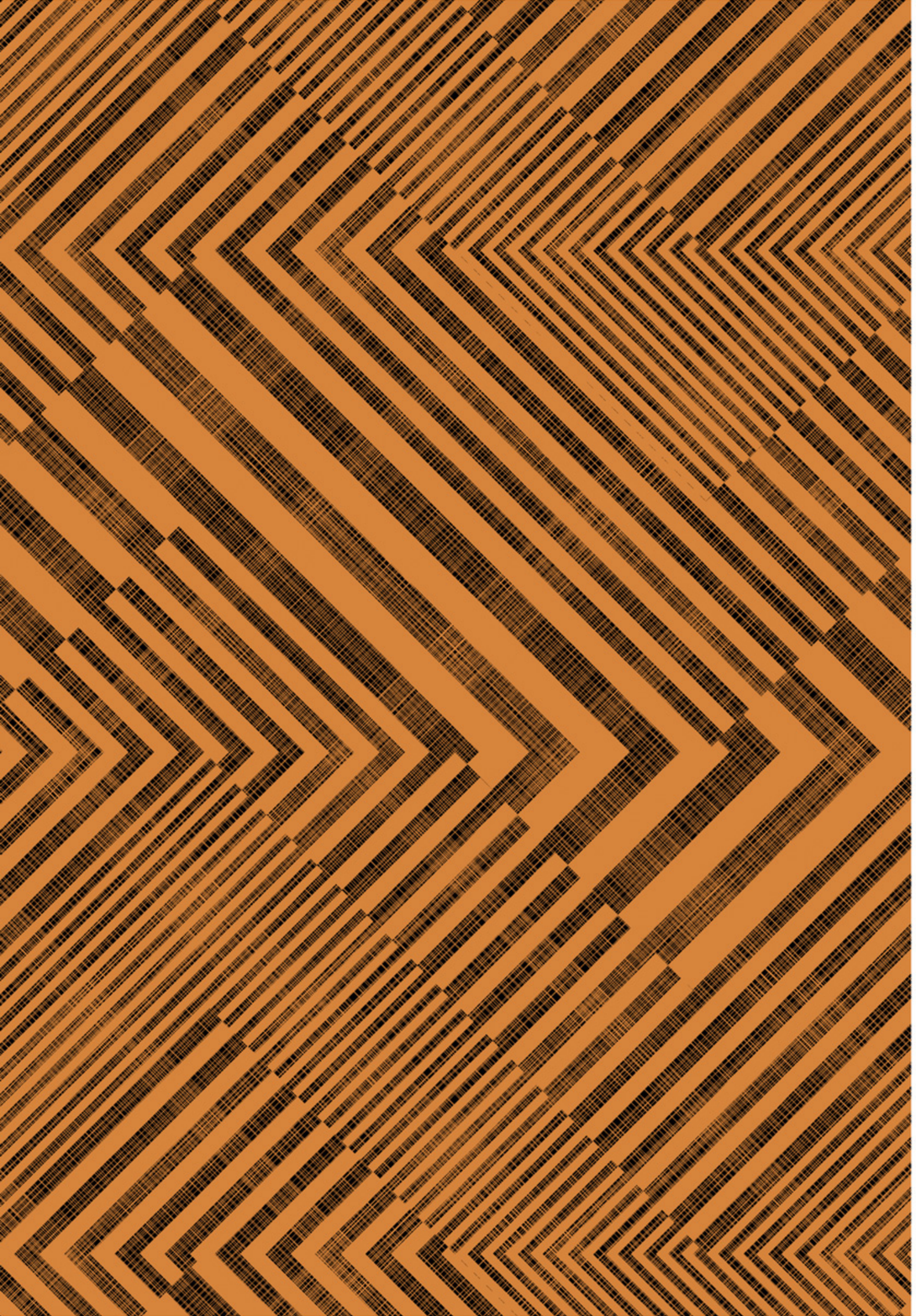

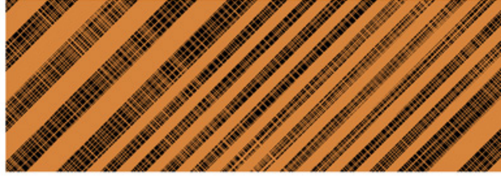

Desenho: **2379-2**

Estampa: **19342**

Variante: **01**

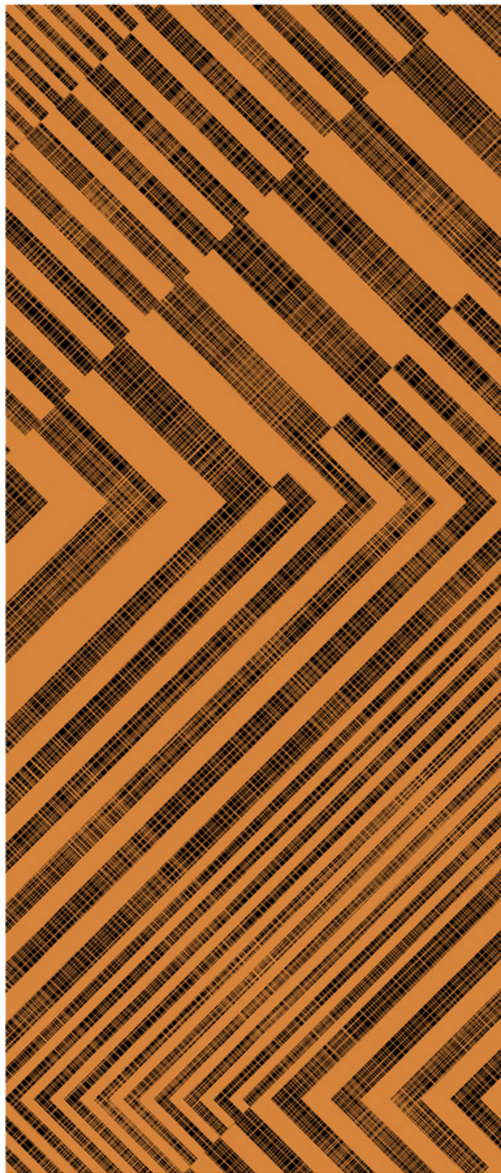

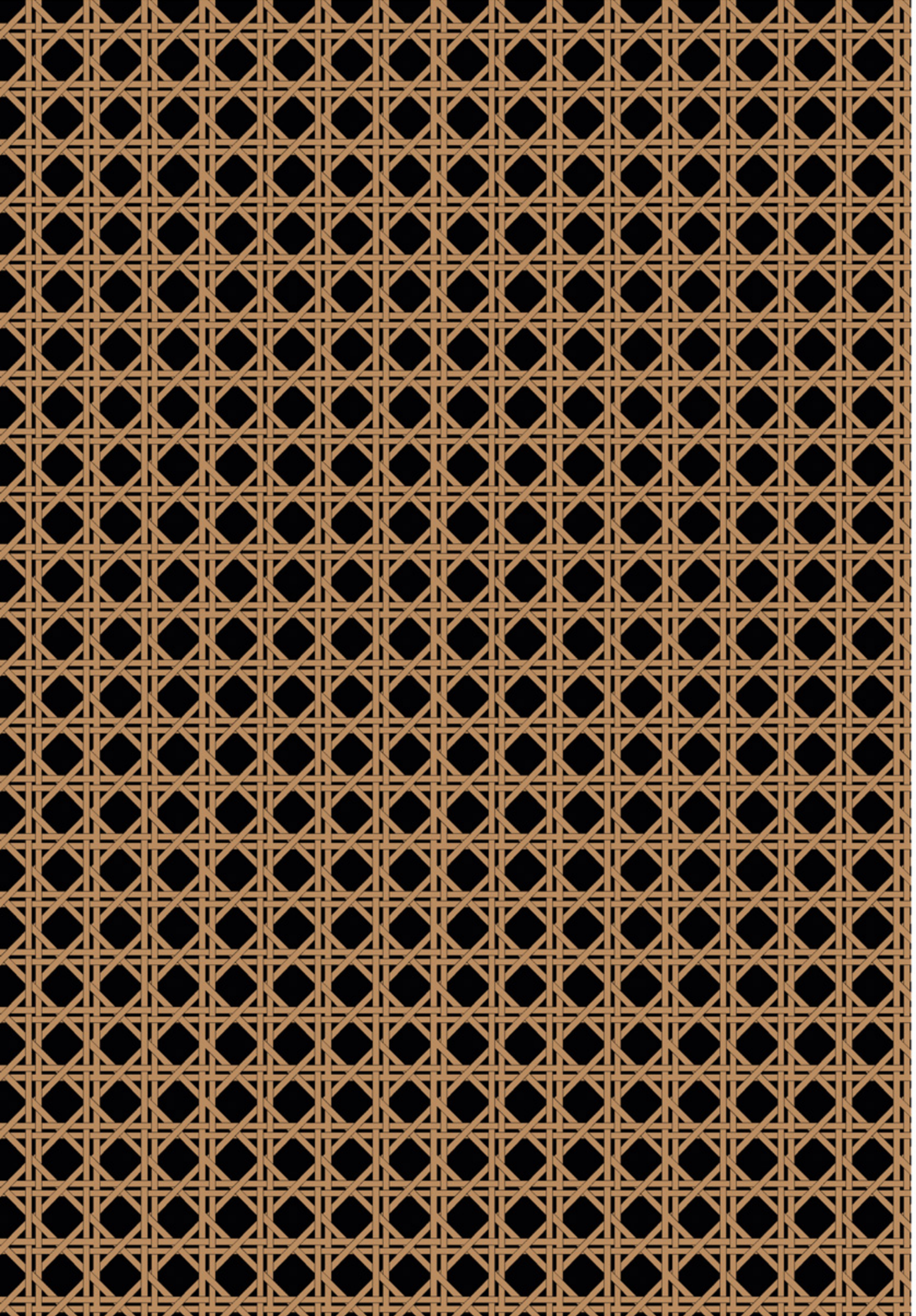

Desenho: **2380-2**

Estampa: **19343**

Variante: **01**

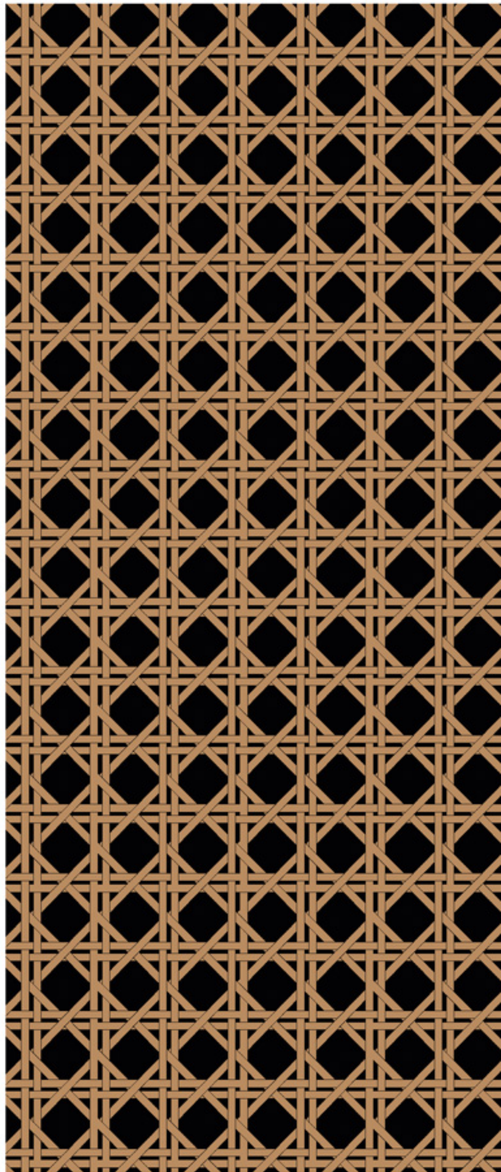

Desenho: 3144-3

Estampa: 19344

Variante: 01

Desenho: 3147-3

Estampa: 19308

Variante: 02

Desenho: **3148-3**

Estampa: **19345**

Variante: **01**

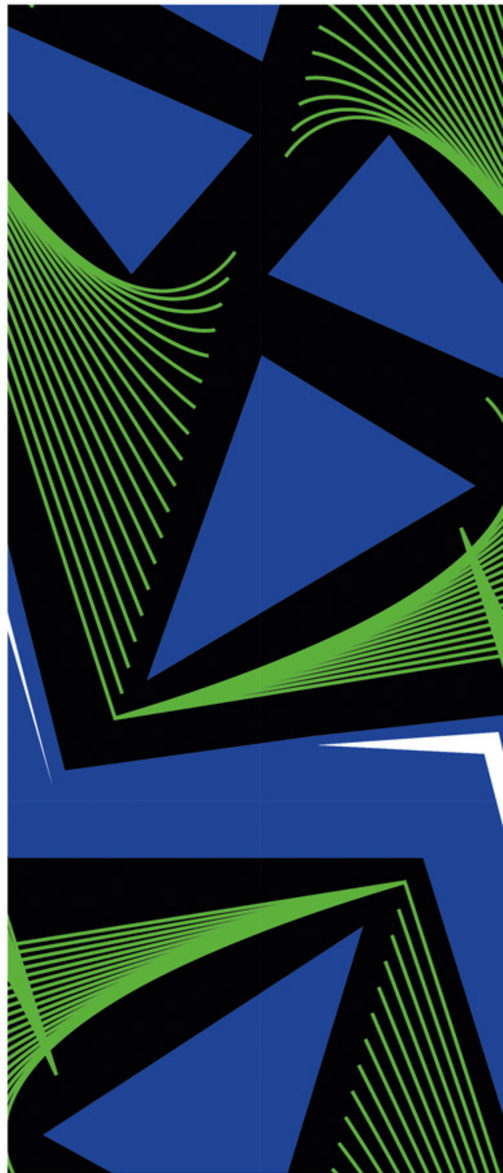

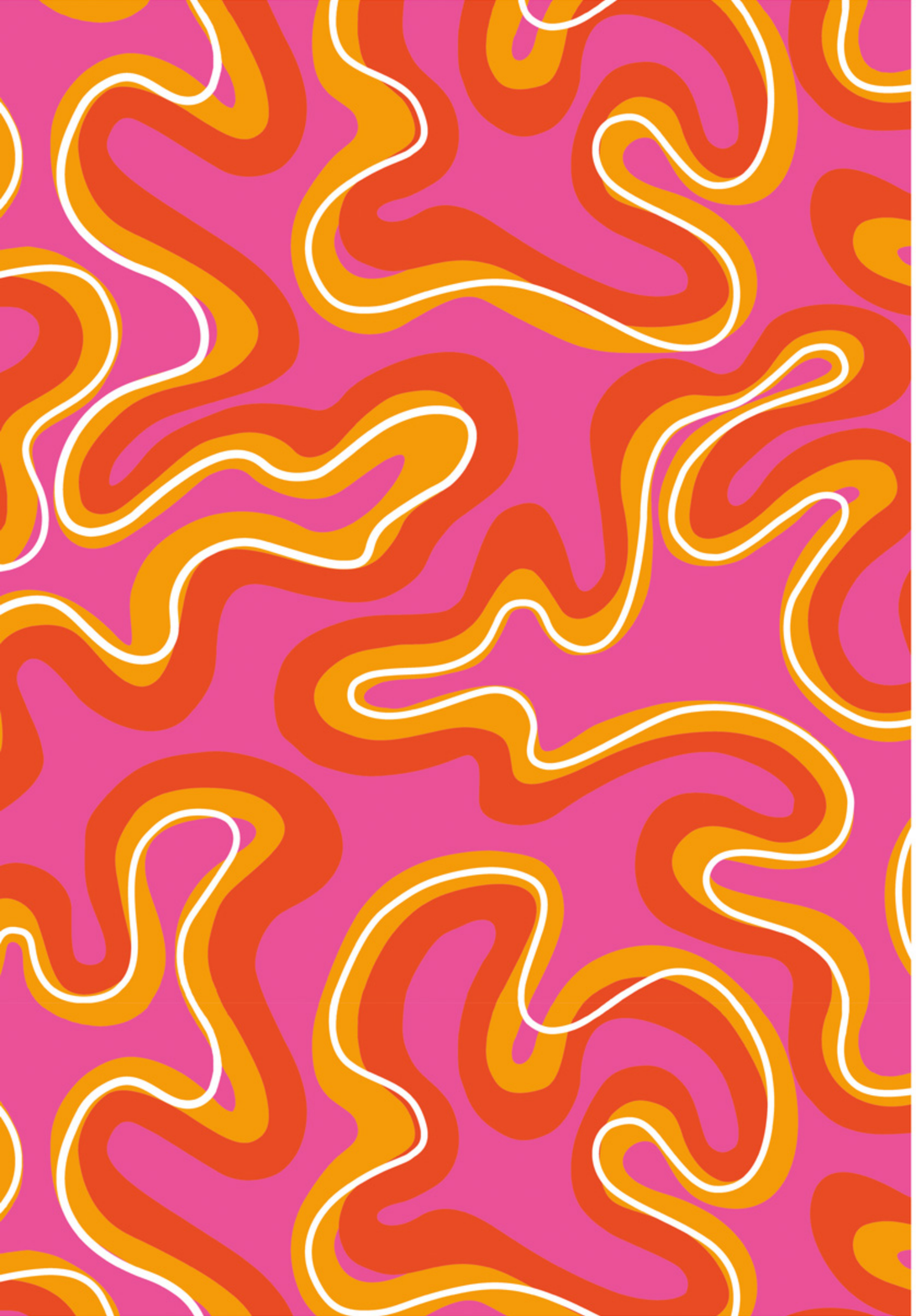

Desenho: **3149-3**

Estampa: **19346**

Variante: **01**

Desenho: **5366-5**

Estampa: **19347**

Variante: **01**

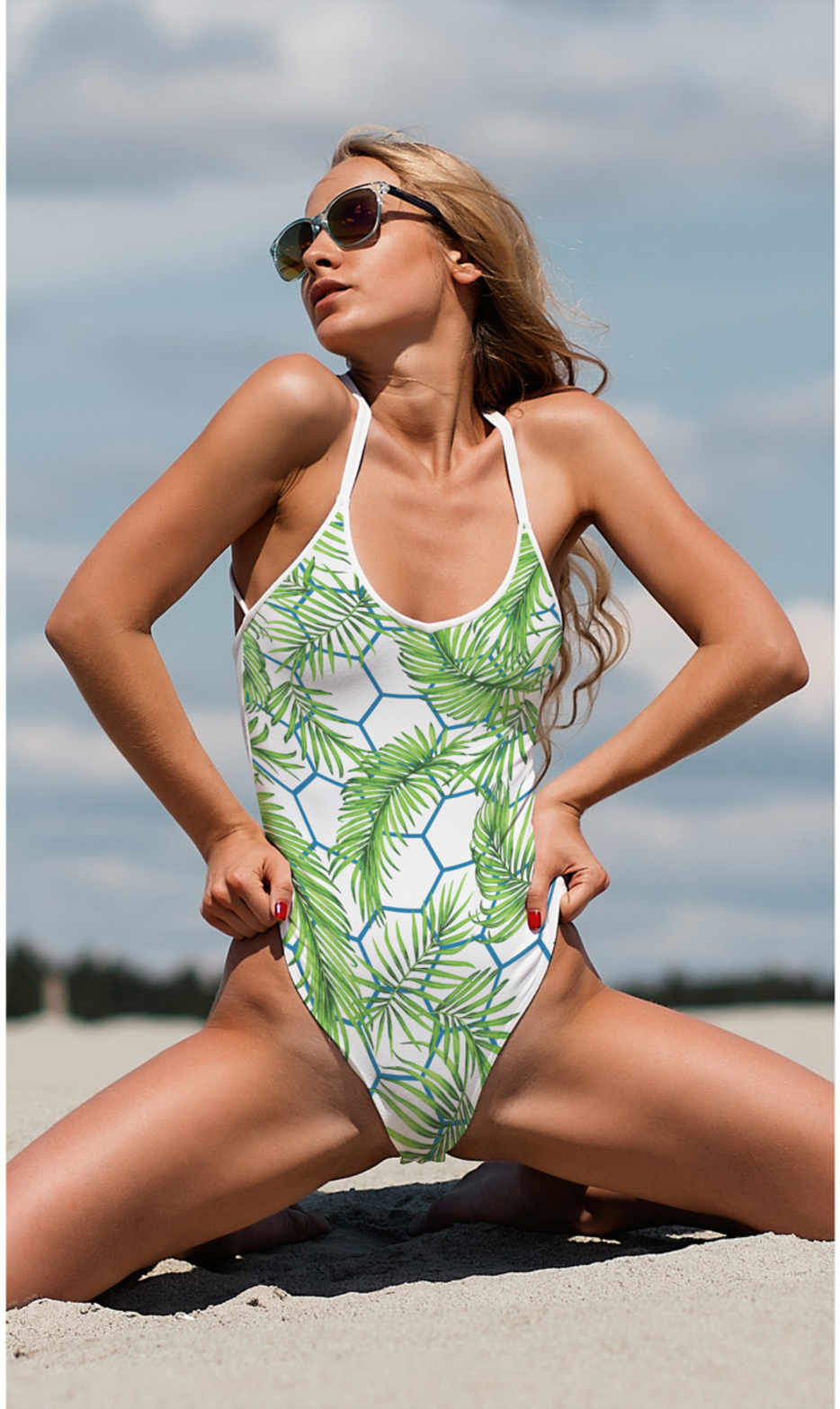

Desenho: **5368-5**

Estampa: **19348**

Variante: **01**

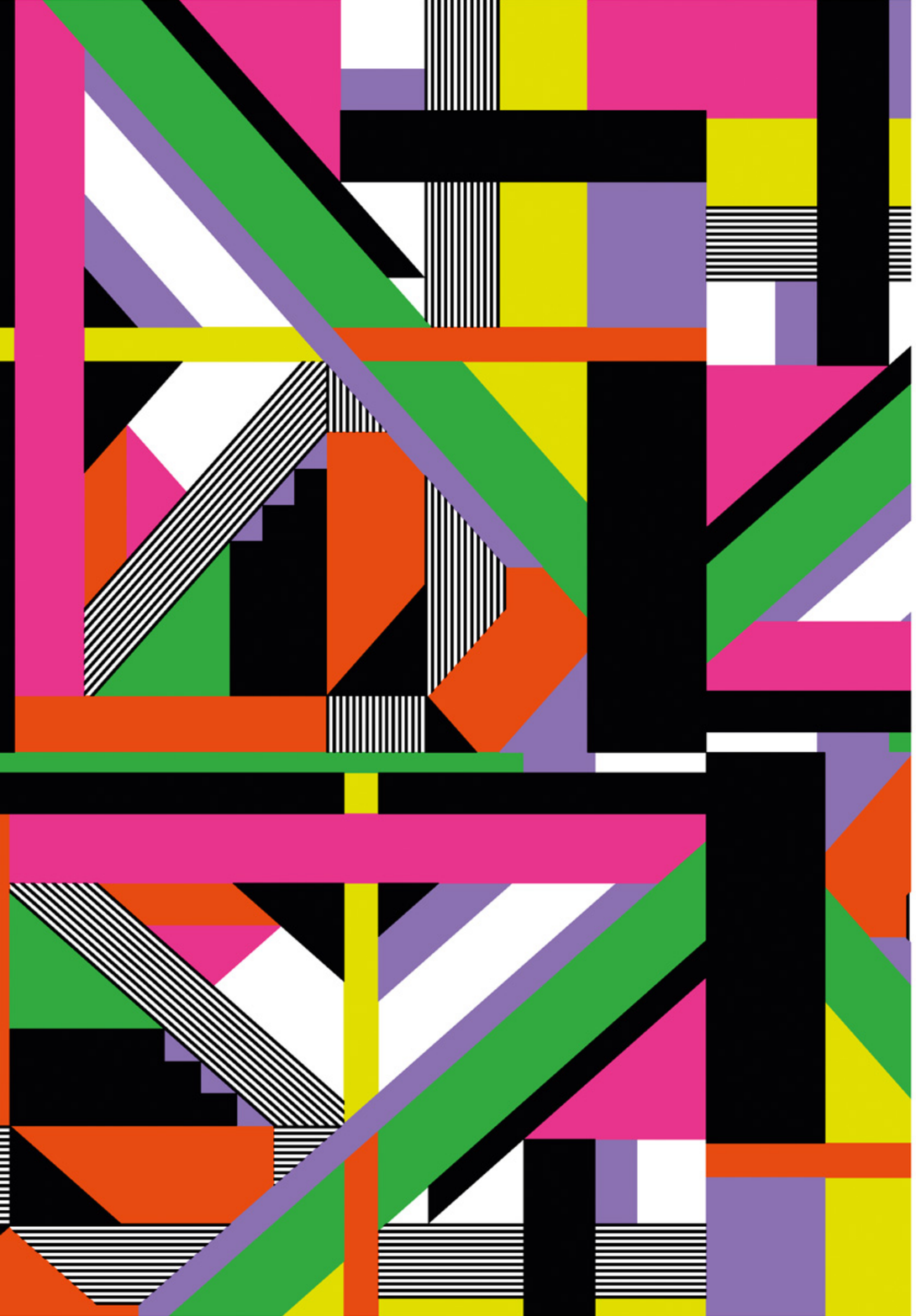

Desenho: 6322-6

Estampa: 15280

Variante: 05

FLÚOR

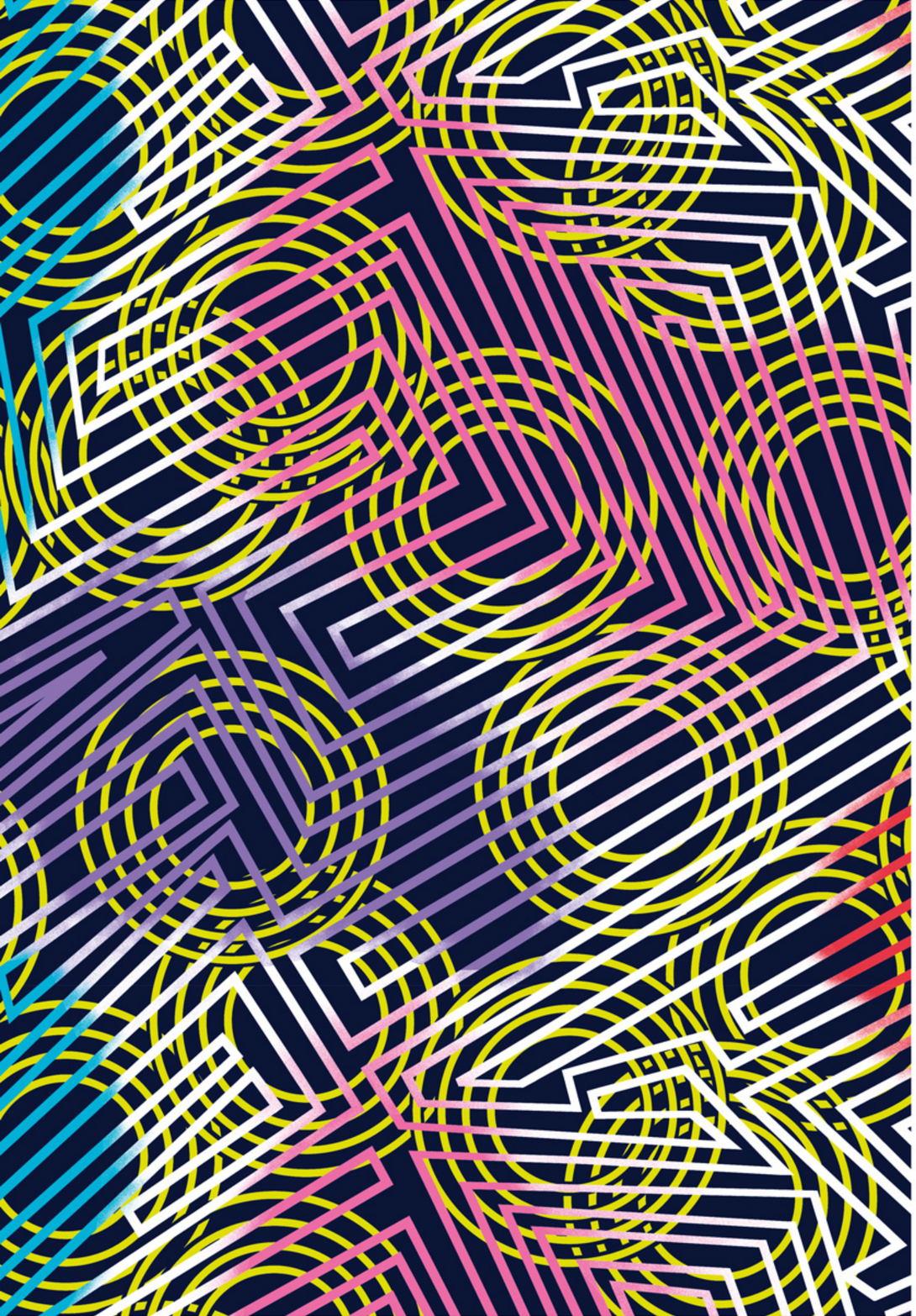

Desenho: **6400-6**

Estampa: **16846**

Variante: **02**

FLÚOR

Desenho: **6451-6**

Estampa: **19349**

Variante: **01**

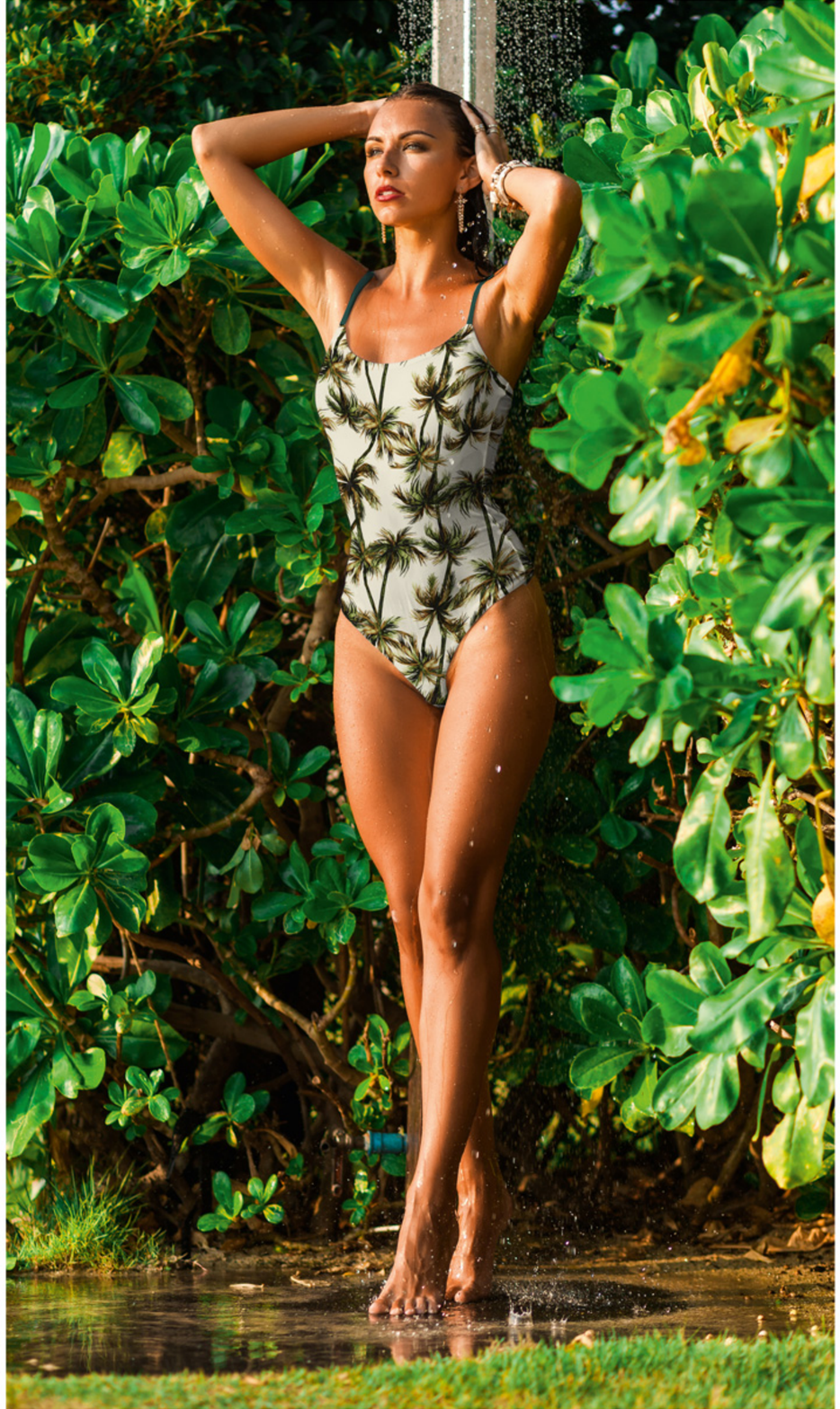

Desenho: **6452-6**

Estampa: **19350**

Variante: **01**

Desenho: 6815

Estampa: 19351

Variante: 01

Desenho: 7344-7

Estampa: 19352

Variante: 01

Desenho: 7345-7

Estampa: 19353

Variante: 01

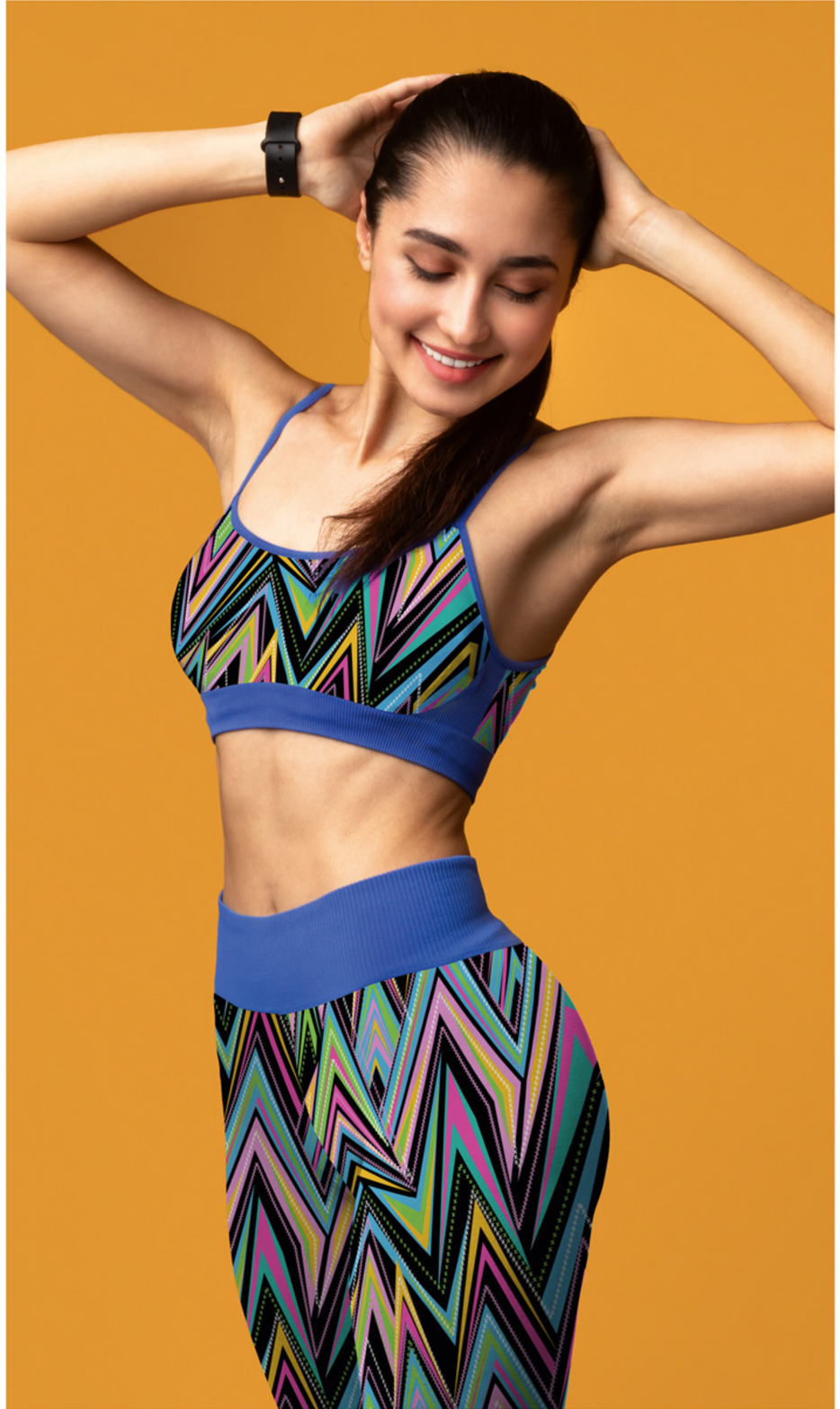

Desenho: 7346-7

Estampa: 19354

Variante: 01

Desenho: 7347-7

Estampa: 19355

Variante: 01

Desenho: 7348-7

Estampa: 19356

Variante: 01

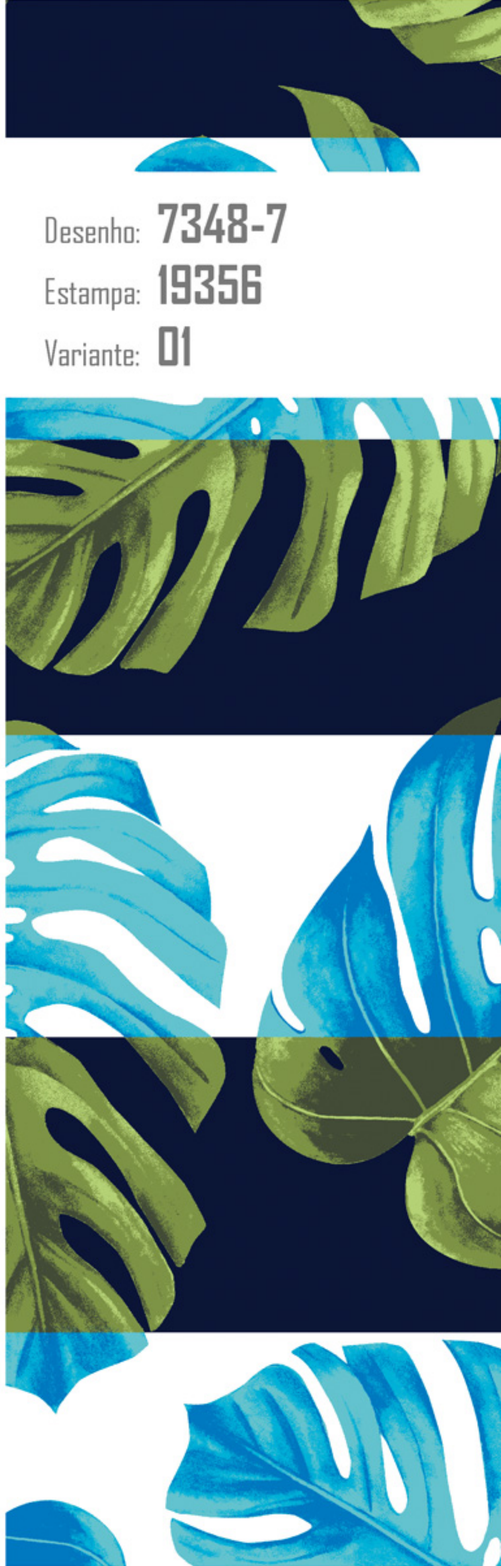

Desenho: 7349-7

Estampa: 19357

Variante: 01

Desenho: **7665**

Estampa: **6511**

Variante: **24**

Desenho: **8021-8**

Estampa: **19358**

Variante: **01**

Desenho: **8022-8**

Estampa: **19359**

Variante: **01**

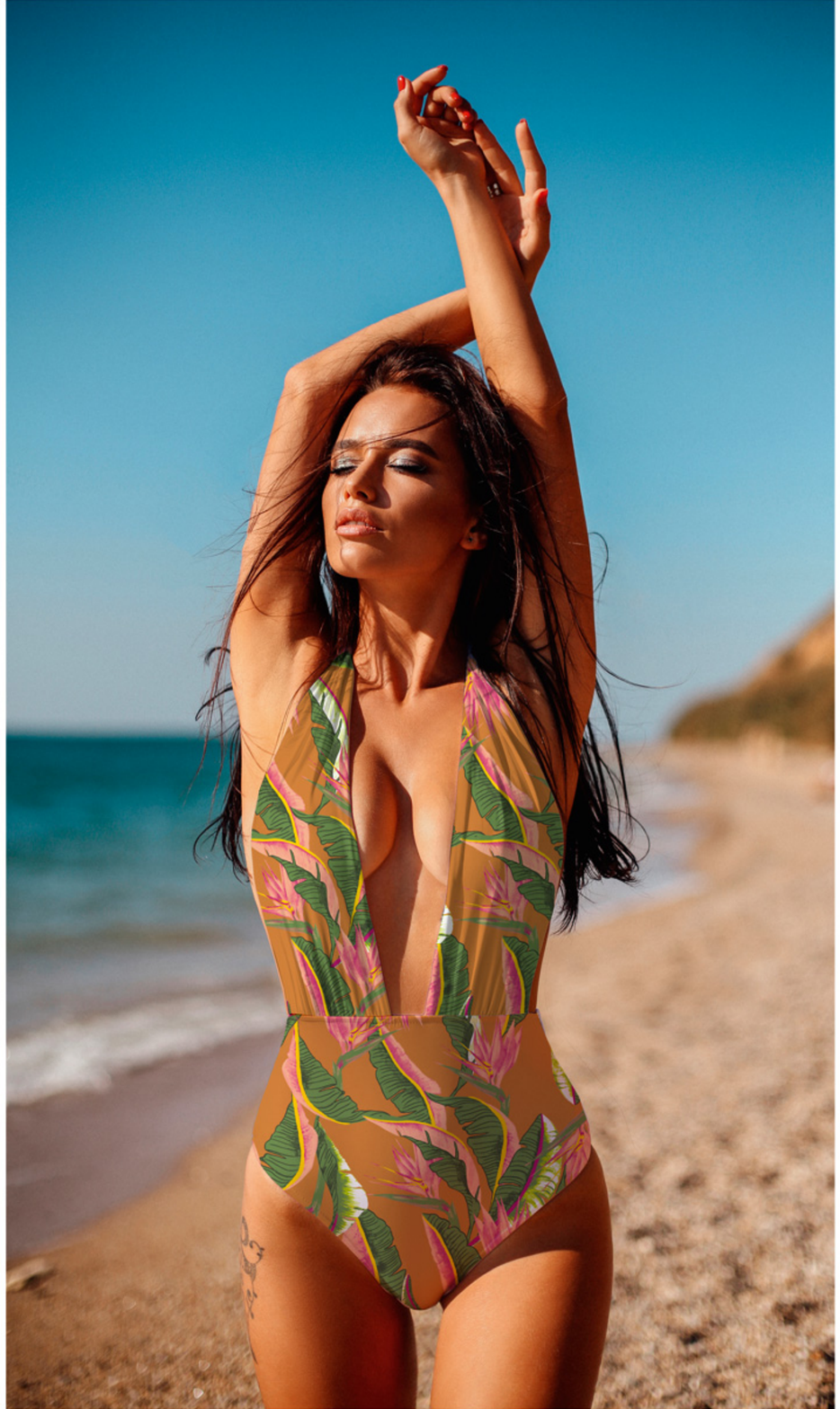

Desenho: **8024-8**

Estampa: **19360**

Variante: **01**

Desenho: **8025-8**

Estampa: **19361**

Variante: **01**

Desenho: **8026-8**

Estampa: **19362**

Variante: **01**

Desenho: **9855**

Estampa: **19364**

Variante: **01**

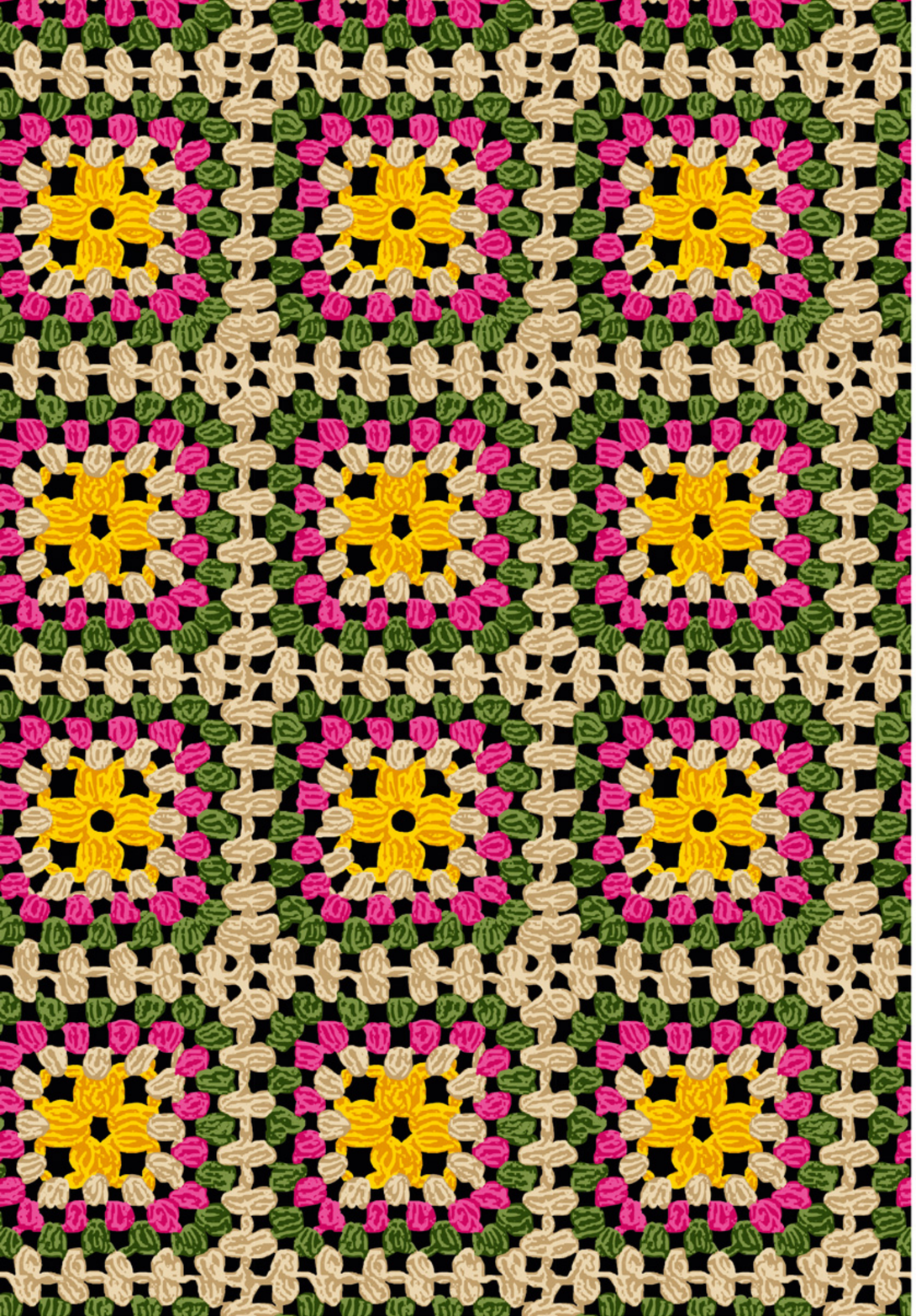

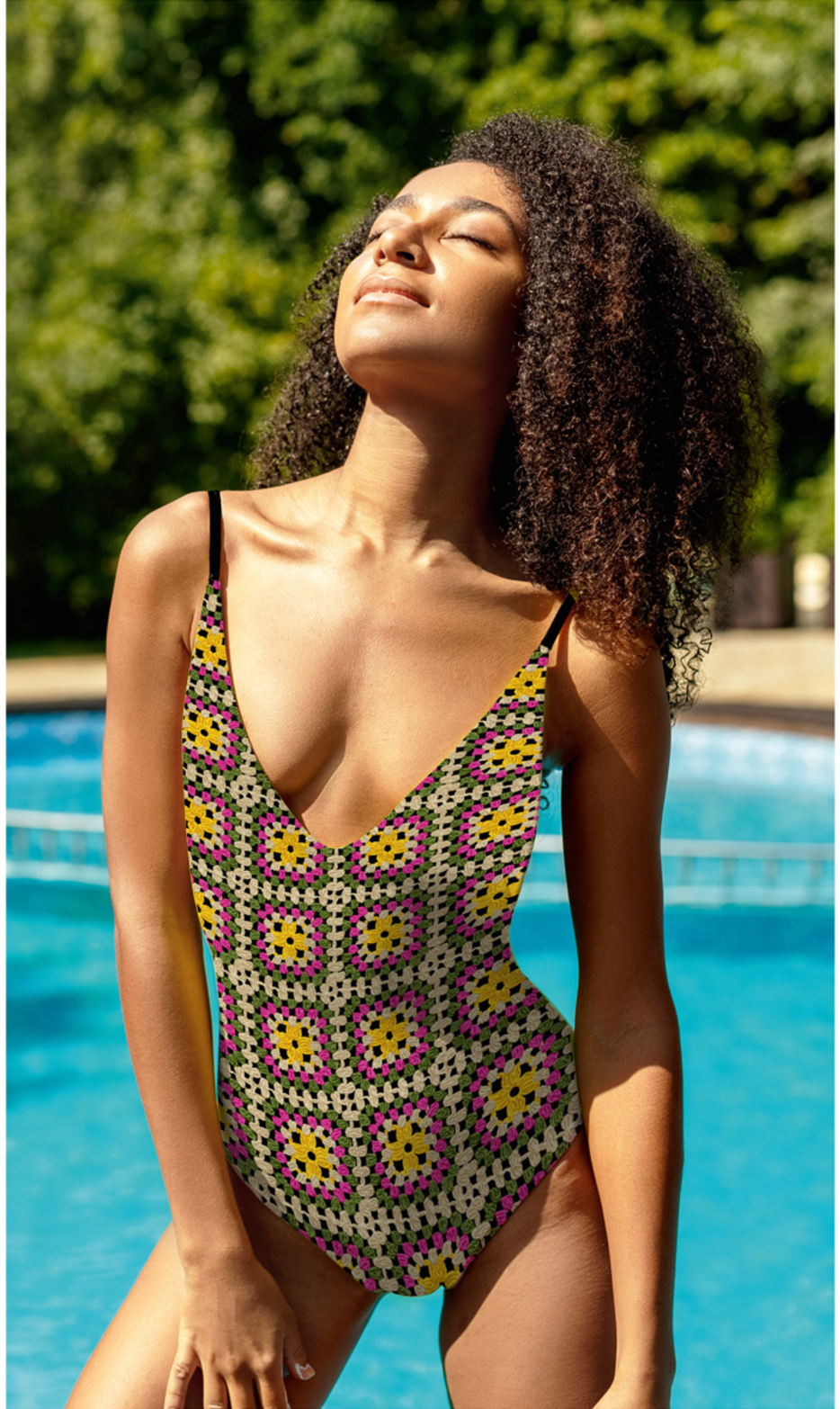

Desenho: **9856**

Estampa: **19365**

Variante: **01**

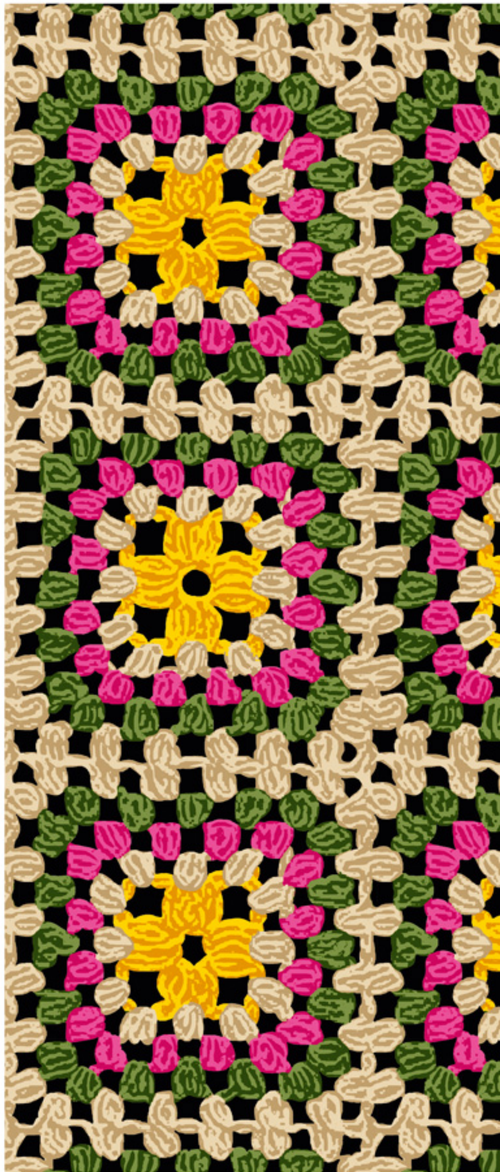

Desenho: **9857**

Estampa: **19366**

Variante: **01**

Desenho: **9858**

Estampa: **19367**

Variante: **01**

Desenho: **9859**

Estampa: **19368**

Variante: **01**

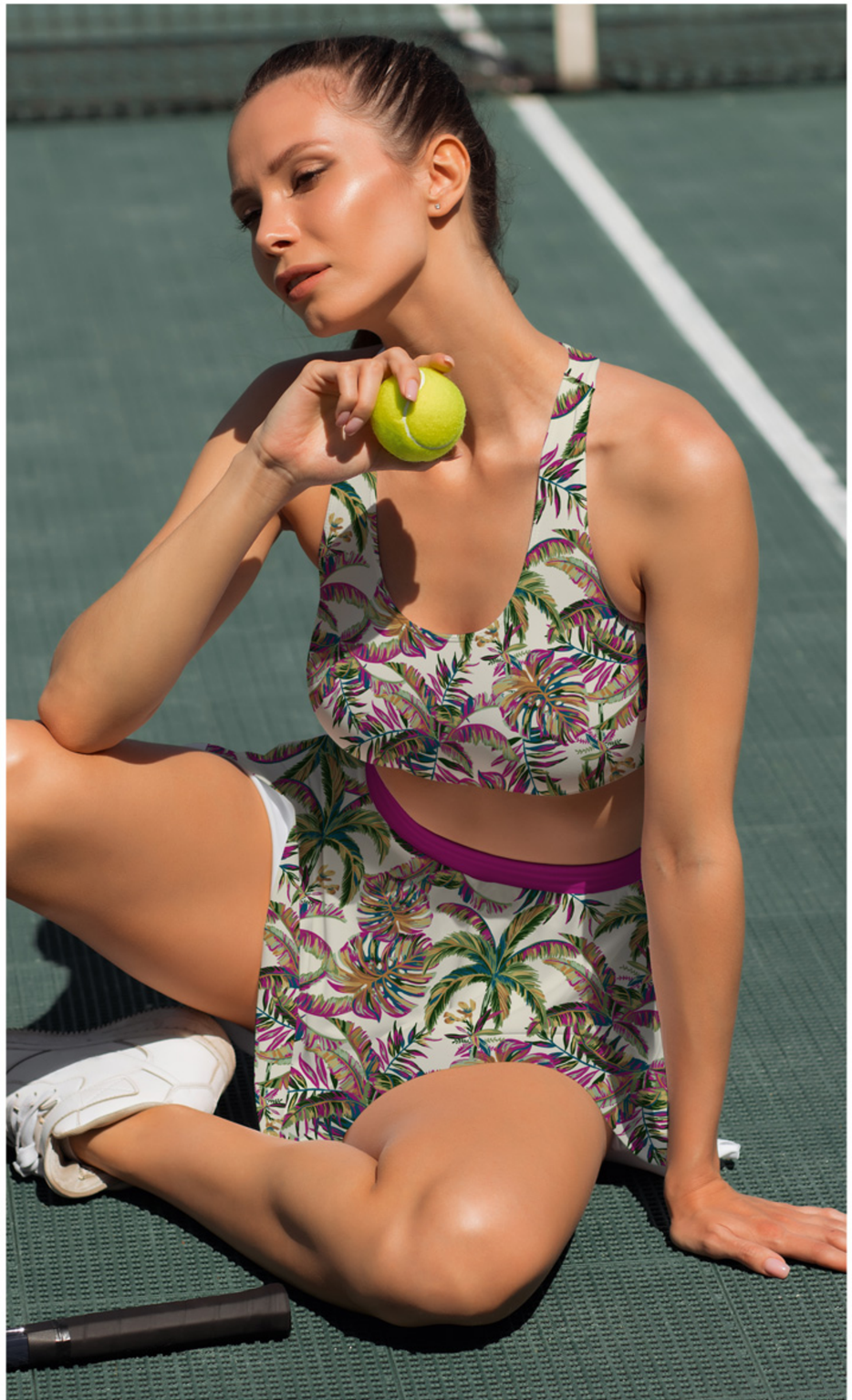

Desenho: **9860**

Estampa: **19369**

Variante: **01**

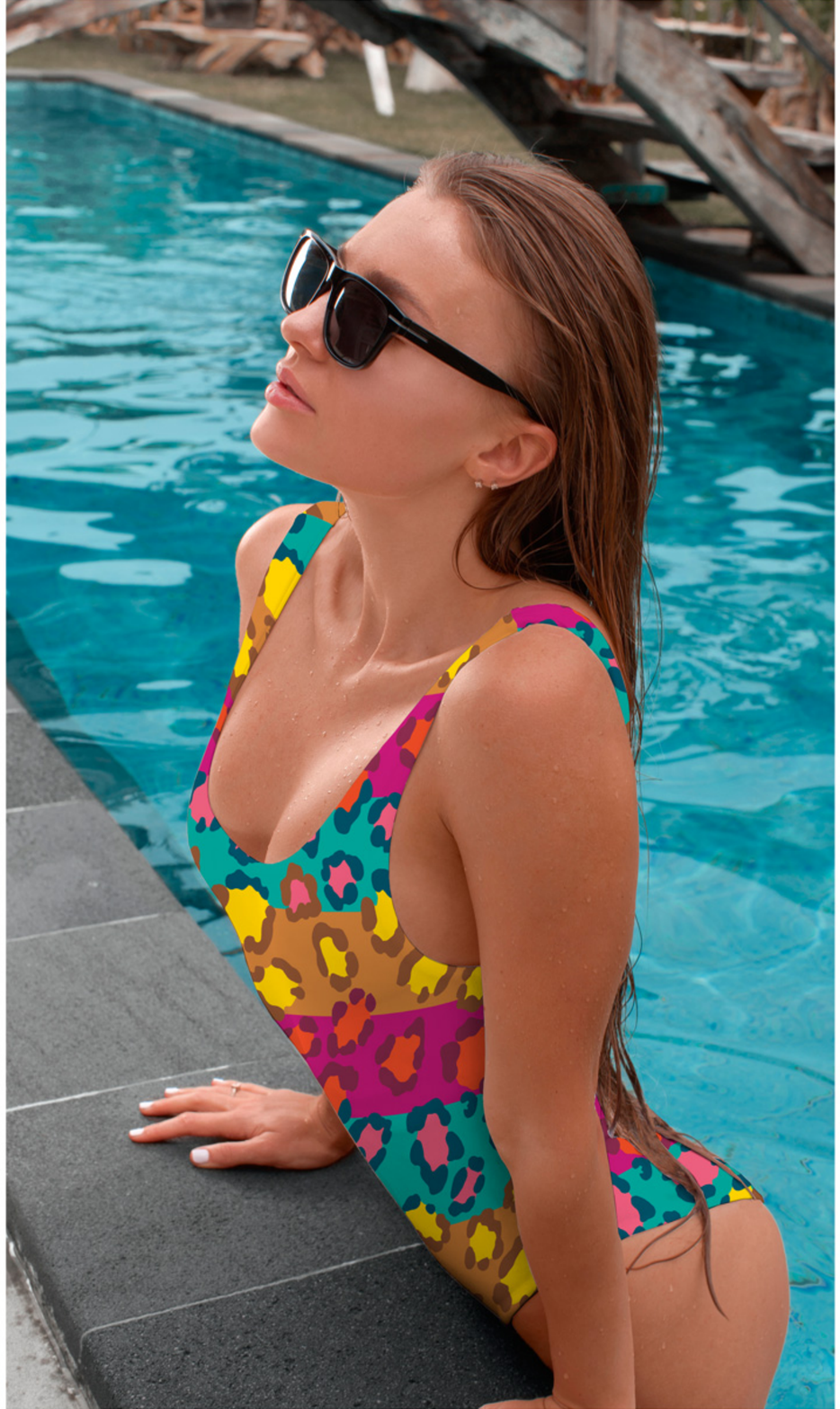

Desenho: **9861**

Estampa: **19370**

Variante: **01**

Desenho: **10899**

Estampa: **19371**

Variante: **01**

Desenho: **10900**

Estampa: **19372**

Variante: **01**

Desenho: **9853**

Estampa: **19363**

Variante: **01**